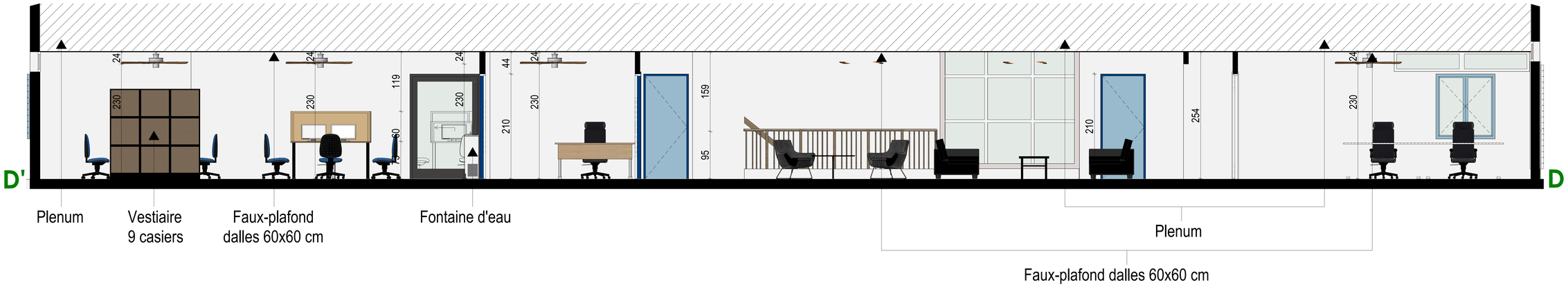

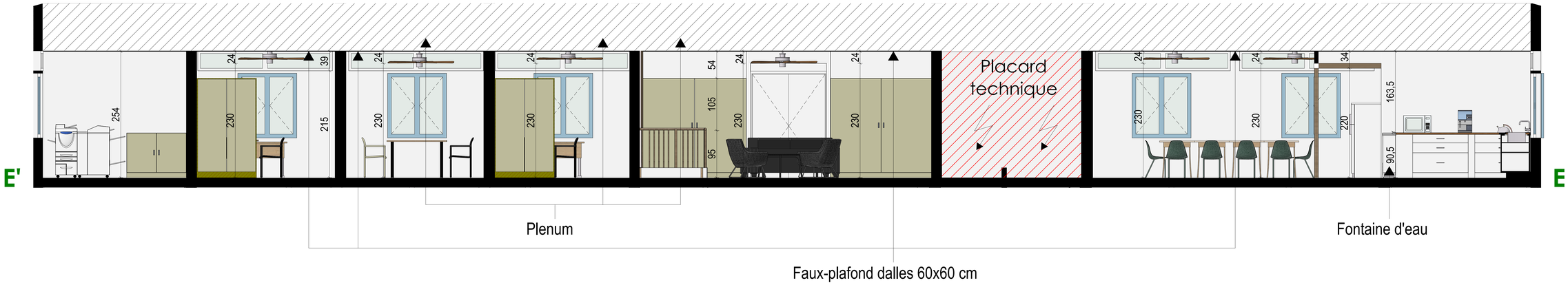

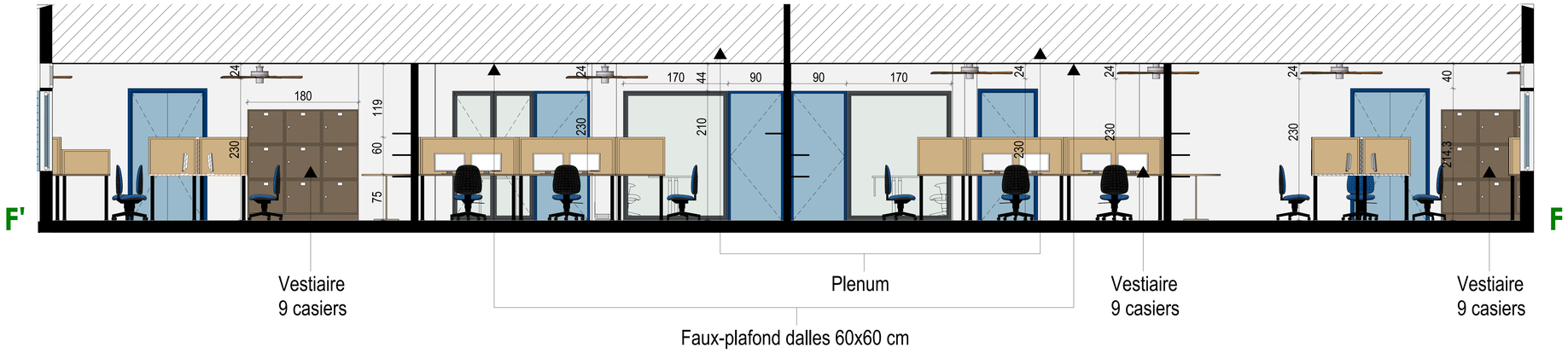

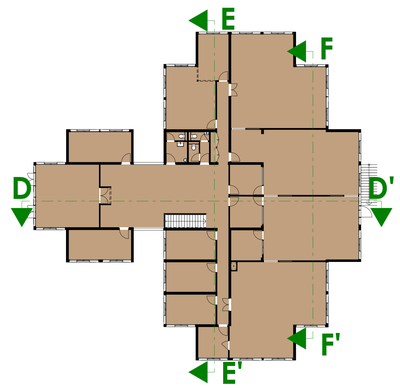

Format Original du Document : 2547-CCP-DCE_260204.pln

DCE
Février
2026

Maître d'ouvrage
DIRECTION REGIONALE DES FINANCES PUBLIQUES DE LA REUNION
7 Av. André Malraux
97744 Saint-Denis CEDEX 9 CS 21015
Tél: 0262 90 02 70
Mail: bruno.rascol@dgfip.finances.gouv.fr

Architectes
L'atelier architectes
24, rue de la Petite-Ile
97400 Saint-Denis
tél: 0262 23 70 01 Fax: 0262 23 73 36
latelier.architectes@wanadoo.fr

DCE - Aménagement / Réaménagement du Centre des Finances Publiques de Saint Benoît
COUPES - R+1

A0

Échelle:

21